



Associazione dei castanicoltori della Svizzera italiana

Progetto alberi singoli di castagno

FASE 2

RAPPORTO CONCLUSIVO

Maggio 2017

Sommario

1. Introduzione	3
2. Riassunto	3
3. Obbiettivi	4
4. Organizzazione	4
5. Risultati	5
6. Prospettive future	8
7. Conclusioni.....	9

Indice delle figure

Figura 1: Ubicazione dei singoli interventi (croci rosse)	3
Figura 2: Iter di progetto	4
Figura 3: Grafico degli interventi per anno d'attività	5
Figura 4: Grafico degli interventi in base alle quote altitudinali	7

Indice delle tabelle

Tabella 1: Riassunto degli interventi per anno d'attività	5
Tabella 2: Interventi in base alla categoria del singolo oggetto.....	6
Tabella 3: Suddivisione percentuale degli interventi in base al diametro degli alberi	6
Tabella 4: Suddivisione degli interventi in base all'ubicazione degli alberi	7
Tabella 5: Costo per castagno potato.....	8
Tabella 6: Costo del progetto	8

1. Introduzione

Il progetto alberi singoli di castagno, volto a valorizzare singoli elementi, a volte a piccoli gruppi, caratteristici per il paesaggio della Svizzera italiana, è iniziato nel 2005 con un anno sperimentale e si è concluso per la fase 1 nel 2010.

Vista l'ottima riuscita del progetto e le richieste ulteriori per valorizzare vecchi alberi singoli di castagno si è deciso, grazie alla preziosa collaborazione del Fondo svizzero per il Paesaggio, di aprire una seconda fase. Fase che è iniziata nel 2012 e si è conclusa nel 2016.

Il presente rapporto presenta i dati conclusivi del progetto.

2. Riassunto

Grazie al progetto realizzato dall'Associazione dei castanicoltori della Svizzera italiana, si sono valorizzati 237 alberi di castagno del Canton Ticino e della Mesolcina dal 2012 al 2016. L'importo versato alle aziende forestali che hanno realizzato i lavori è stato di Fr.61'650.-, a cui si aggiungono la controparte del proprietario (Fr. 47'400.- in forza lavoro), nonché la progettazione, la valutazione dei singoli oggetti da parte dei forestali, l'aggiornamento della banca dati e il controlling del progetto.



Figura 1: Ubicazione dei singoli interventi (croci rosse).

3. Obbiettivi

Con questa nuova fase di progetto l'Associazione castanicoltori ha nuovamente favorito la cura di alberi isolati o gruppetti di alberi sparsi sul territorio della Svizzera italiana, tramite contributi finanziari e consulenza tecnica ai proprietari di questi monumenti naturali, indirizzandosi in particolare ad alberi caratteristici del paesaggio rurale. Si è voluto rispondere alle richieste da parte di proprietari, spesso privati, e di aiutarli quindi nel ripristino degli alberi di castagno di loro proprietà, con un contributo una tantum concesso in funzione del grado di difficoltà degli interventi previsti, valutati dal forestale di settore tramite un modulo apposito.

Quest'obiettivo è passato dalla realizzazione di ulteriori intenti più specifici, ossia:

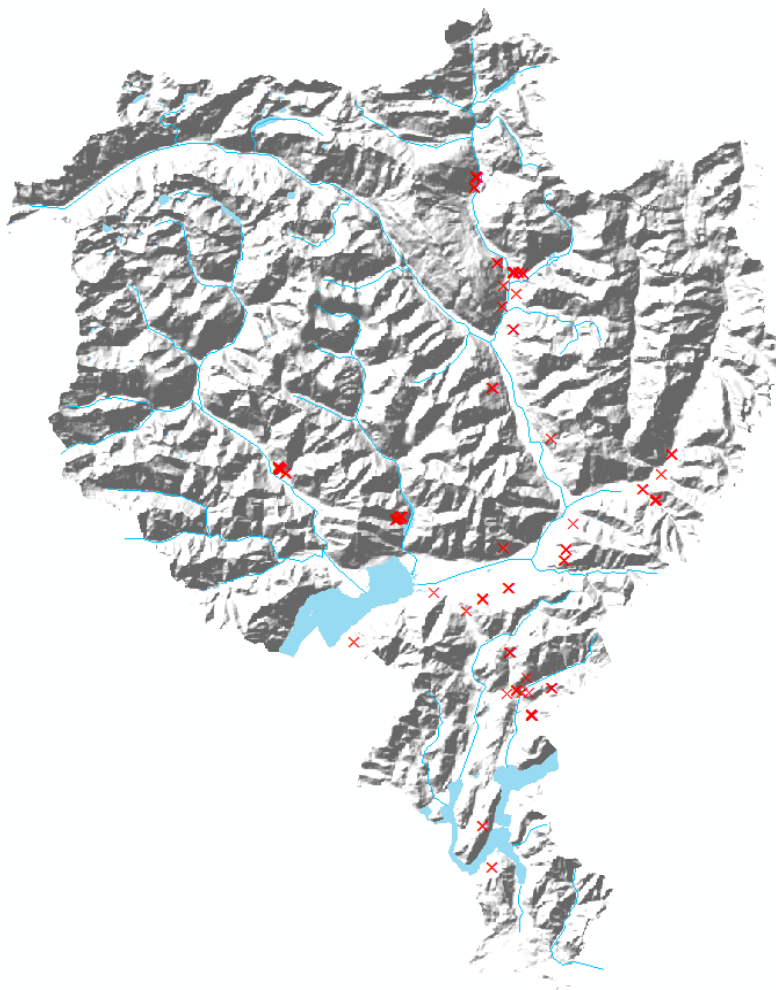
1. il mantenimento del fondo i cui mezzi finanziari erano da destinare unicamente alla cura di alberi di castagno isolati o in piccoli gruppi,
2. la localizzazione di alberi di castagno (previsti 250 nel periodo di 5 anni) per cui lo stanziamento di un contributo di ripristino era giustificato in modo oggettivo, in base ad un protocollo standard,
3. il coinvolgimento attivo dei proprietari, anche in termini monetari, nel recupero di alberi di castagno di loro proprietà,
4. l'integrazione e la condivisione delle informazioni raccolte tra gli attori coinvolti dal progetto grazie alla banca dati creata e aggiornata.

4. Organizzazione

La figura seguente presenta l'iter per ogni intervento di cura di albero di castagno:



Figura 2: Iter di progetto

Lasciando sostanzialmente l'iniziativa ai proprietari, l'Associazione ha favorito il ripristino di oggetti per i quali vi era un reale interesse e quindi una maggiore probabilità di manutenzione futura.

Inoltre grazie alla conoscenza del territorio da parte dei forestali della Sezione forestale / Amt für Wald si è potuto favorire il recupero d'oggetti particolarmente meritevoli d'attenzione.

Grazie all'ottima collaborazione tra l'Associazione dei castanicoltori della Svizzera italiana e la Sezione forestale / Amt für Wald, si è potuto avere un efficace scambio delle informazioni tra chi valutava gli interventi sul territorio (forestali della SF) e chi monitorava il progetto (segretariato dell'Associazione).

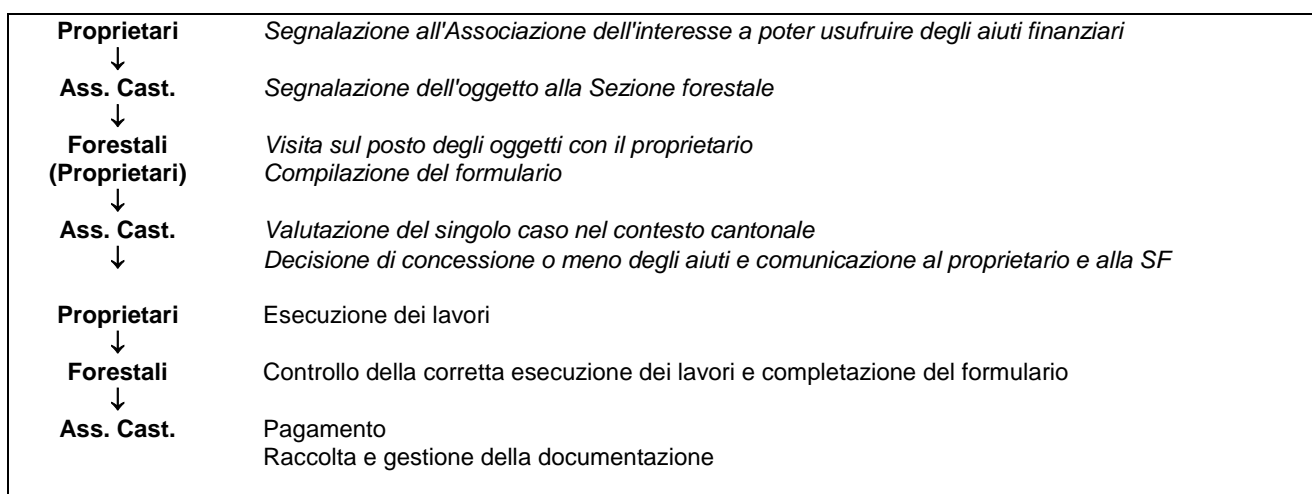
5. Risultati

Gli interventi sono stati in totale 237 per un importo totale versato ad aziende forestali per il lavoro svolto pari a Fr. 61'650.-. La tabella e il grafico seguenti presentano il riassunto per anno d'attività.

Anno d'intervento	N° interventi	Importo versato
2012	9	2500
2013	57	15150
2014	55	14400
2015	58	15900
2016	58	13700
Totale	237	61'650

Tabella 1: Riassunto degli interventi per anno d'attività



Figura 3: Grafico degli interventi per anno d'attività

Dopo un primo anno di avviamento (2012) il progetto ha permesso di potare nei 4 anni successivi 55-58 alberi per anno.

Gli alberi sono ubicati o nell'area agricola o ai margini del bosco, talvolta racchiusi nel bosco. Pochi sono i casi di alberi in area edificabile (0.8%) dove la loro sopravvivenza è in pericolo.

Zona	N° interventi	% sul tot.
Agricola	80	33.8%
Agricola/bosco	7	3.0%
Bosco	121	51.1%
Edificabile	2	0.8%
FZ ma edificata	6	2.5%
Zona monti, agricola-forestale	2	0.8%
Altra	19	8.0%
Totale	237	100.0%

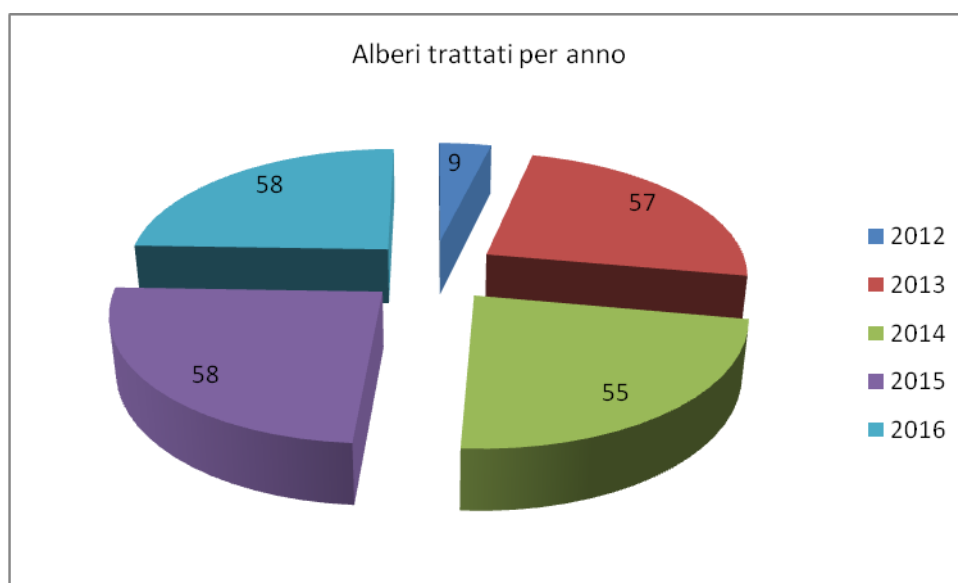
Tabella 4: Suddivisione degli interventi in base all'ubicazione degli alberi

Per fascia altitudinale gli interventi sono stati realizzati in tutte le quote dove il castagno si può sviluppare, dalla quota più bassa della Svizzera italiana fino a ca. 1'000 m s.l.m. di quota, con punte tra i 400 e i 600 m s.l.m.



Figura 4: Grafico degli interventi in base alle quote altitudinali

6. Consuntivo

A consuntivo il progetto è costato Fr. 114'250.00, con un contributo previsto del FSP del paesaggio pari al 40.5% dei costi totali (Fr. 46'237.50.-). Il costo medio per intervento è stato di ca. 482.00 per albero trattato, molto inferiore rispetto alla fase 1 (Fr. 700.- per albero):

Costo per albero	Importo
Costo potature	262.45
Costo sistemazione ramaglia	200.00
Costi amministrativi progetto	19.62
Totale costi	482.07

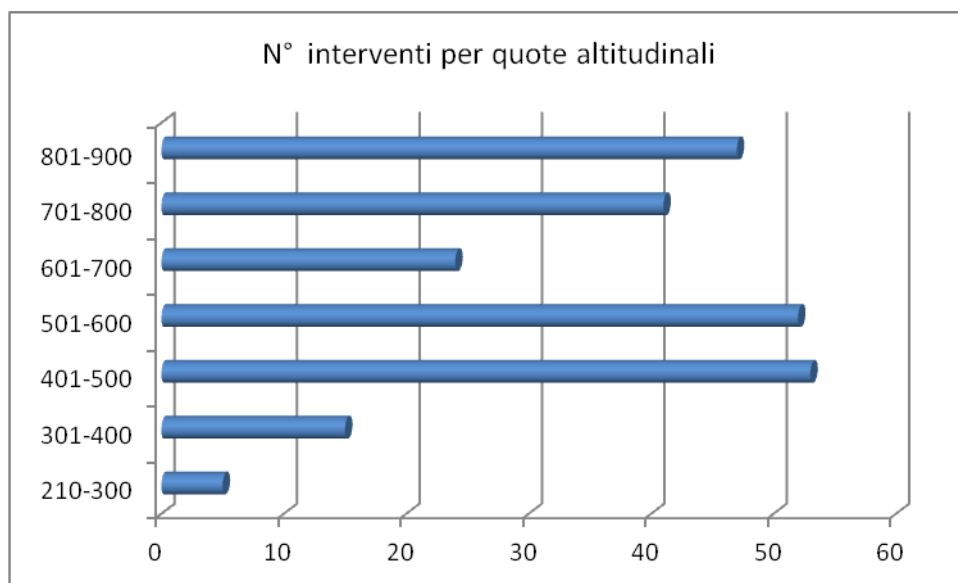
Tabella 5: Costo per castagno potato

La tabella seguente presenta il consuntivo del progetto:

Attività	Importo	% sul tot.
Costo potature	62'200.00	54.4%
Costo sistemazione ramaglia	47'400.00	41.5%
Costi amministrativi progetto	4'650.00	4.1%
Totale costi	114'250.00	100.0%

Tabella 6: Costo del progetto

7. Prospettive future

Verso la fine del progetto si è constatato che non pervenivano richieste particolarmente interessanti di alberi singoli e si è deciso pertanto di concludere il progetto, malgrado non si fosse arrivati all'obiettivo di 250 alberi curati.

Oltre a ciò vi era maggiormente una richiesta per recuperare piccole selvette più che alberi singoli in ambienti aperti.

Per queste ragioni non si ritiene opportuno proporre una terza fase di progetto; sarebbe per contro molto interessante poter avviare un progetto di recupero di piccole selve, con superficie inferiore a 5'000 mq, che non rientrano nelle selve che possono beneficiare di sussidi forestali per il recupero di selve castanili essendo di superficie troppa ridotta, ma che rivestono un valore naturalistico e paesaggistico molto elevato, essendo spesso vicino ad aree aperte, contribuendo a formare ambienti a mosaico molto pregiati.

8. Conclusioni

Il progetto è stato accolto nuovamente favorevolmente dai forestali di settore, che hanno trovato nell'Associazione castanicoltori della Svizzera italiana un partner che gli ha permesso di avvicinarsi a proprietari di alberi di castagno pregiati con un progetto di facile esecuzione, senza eccessiva burocrazia, ma nel contempo ben monitorato, grazie in particolare al formulario per la raccolta dei dati e alla banca dati. Gli interventi realizzati sono stati 267, distribuiti su tutto il territorio del Ticino e della Mesolcina.

Con questo progetto, reso possibile da un'ottima collaborazione tra l'Associazione dei castanicoltori della Svizzera italiana, le Sezioni forestali del Canton Ticino e del Grigioni, i proprietari, le aziende forestali e non da ultimo il Fondo svizzero per il paesaggio, è stato possibile dare un contributo importante alla salvaguardia del paesaggio rurale.

Le schede compilate per singolo intervento possono essere consultabili in qualsiasi momento presso il segretariato dell'Associazione, così come è possibile ricevere la banca dati in Access con tutti i dati sistematizzati.

Allegati

- Allegato 1: Scheda riassuntiva alberi trattati
- Allegato 2: Comprovanti di pagamento degli interventi

Piani

- Piano 1: Ubicazione generale degli interventi

Allegato 01: Scheda riassuntiva alberi trattati

N° Albero	Nome proprietario	Cognome proprietario	Comune	Località	Data valutazione	Potatura	Data Pagamento	Importo pagato	N° comprovante	Somma pagata
1	Patriziato	Brusino-Arsizio	Brusino-Arsizio	Alpe	28.03.2012	Debole	30.04.2012	300	1	1200
2	Patriziato	Brusino-Arsizio	Brusino-Arsizio	Alpe	28.03.2012	Debole	30.04.2012	300		
3	Patriziato	Brusino-Arsizio	Brusino-Arsizio	Alpe	28.03.2012	Debole	30.04.2012	300		
4	Patriziato	Brusino-Arsizio	Brusino-Arsizio	Alpe	28.03.2012	Debole	30.04.2012	300		
5	Chantal	Meyer	Bellinzona	Monti di Tabió	12.12.2012	Media	28.01.2013	300	4	300
6	Aida	Giulietti	Biasca	Pianezza	08.08.2103	Media/Forte	17.09.2013	300	10	600
7	Aida	Giulietti	Biasca	Pianezza	08.08.2103	Media/Forte	17.09.2013	300		
8	Elio	Cavargna	Malvaglia	Ponteri	11.12.2012	Forte	15.01.2013	250	2	1000
9	Elio	Cavargna	Malvaglia	Ponteri	11.12.2012	Forte	15.01.2013	250		
10	Elio	Cavargna	Malvaglia	Ponteri	11.12.2012	Forte	15.01.2013	250		
11	Elio	Cavargna	Malvaglia	Ponteri	11.12.2012	Forte	15.01.2013	250		
12	Antonella	Bertolini	Cadenazzo	Robasacco	15.01.2013	Media	15.01.2013	300	3	1600
13	Antonella	Bertolini	Cadenazzo	Robasacco	15.01.2013	Media	15.01.2013	300		
14	Antonella	Bertolini	Cadenazzo	Robasacco	15.01.2013	Media	15.01.2013	250		
15	Antonella	Bertolini	Cadenazzo	Robasacco	15.01.2013	Media	15.01.2013	250		
16	Antonella	Bertolini	Cadenazzo	Robasacco	15.01.2013	Forte	15.01.2013	250		
17	Antonella	Bertolini	Cadenazzo	Robasacco	15.01.2013	Forte	15.01.2013	250		
18	Gianni	Pini (ProMonti)	Gambarogno	Monti St. Abbondio	15.04.2013	Media	19.04.2013	300	4	550
19	Gianni	Pini (ProMonti)	Gambarogno	Monti St. Abbondio	15.04.2013	Media	19.04.2013	250		
20	Gabriele	Pedrazzi (Comunità ereditaria - Gabriele, Emilia, Luigi)	Cadro	Meer	08.05.2013	Si	24.05.2013	250	7	4100
21	Gabriele	Pedrazzi (Comunità ereditaria)	Cadro	Meer	09.05.2013	Si	24.05.2013	300		
22	Gabriele	Pedrazzi (Comunità ereditaria)	Cadro	Meer	10.05.2013	Si	24.05.2013	300		
23	Gabriele	Pedrazzi (Comunità ereditaria)	Cadro	Meer	11.05.2013	Si	24.05.2013	250		
24	Gabriele	Pedrazzi (Comunità ereditaria)	Cadro	Meer	12.05.2013	Si	24.05.2013	250		
25	Gabriele	Pedrazzi (Comunità ereditaria)	Cadro	Meer	13.05.2013	Si	24.05.2013	250		
26	Gabriele	Pedrazzi (Comunità ereditaria)	Cadro	Meer	14.05.2013	Si	24.05.2013	250		
27	Gabriele	Pedrazzi (Comunità ereditaria)	Cadro	Meer	15.05.2013	Si	24.05.2013	250		
28	Gabriele	Pedrazzi (Comunità ereditaria)	Cadro	Meer	16.05.2013	Si	24.05.2013	300		
29	Gabriele	Pedrazzi (Comunità ereditaria)	Cadro	Meer	17.05.2013	Si	24.05.2013	300		
30	Gabriele	Pedrazzi (Comunità ereditaria)	Cadro	Meer	18.05.2013	Si	24.05.2013	300		
31	Gabriele	Pedrazzi (Comunità ereditaria)	Cadro	Meer	19.05.2013	Si	24.05.2013	250		
32	Gabriele	Pedrazzi (Comunità ereditaria)	Cadro	Meer	20.05.2013	Si	24.05.2013	300		
33	Gabriele	Pedrazzi (Comunità ereditaria)	Cadro	Meer	21.05.2013	Si	24.05.2013	250		
34	Gabriele	Pedrazzi (Comunità ereditaria)	Cadro	Meer	22.05.2013	Si	24.05.2013	300		
35	Ivar	Albertoni	Biasca	Riva		non accettato				
36	Ivar	Albertoni	Biasca	Riva		non accettato				
37	Ivar	Albertoni	Biasca	Riva		non accettato				
38	Ivar	Albertoni	Biasca	Riva		non accettato				
39	Ivar	Albertoni	Biasca	Riva		non accettato				
40	Ivar	Albertoni	Biasca	Riva		non accettato				
41	Ivar	Albertoni	Biasca	Riva		non accettato				
42	Ivar	Albertoni	Biasca	Riva		non accettato				
43	Ivar	Albertoni	Biasca	Riva		non accettato				
44	Ivar	Albertoni	Biasca	Riva		non accettato				
45	Fernando	Marcionetti	Sementina	S. Defendente	19.04.2013	Debole	27.05.2013	250	8	500
46	Fernando	Marcionetti	Sementina	S. Defendente	19.04.2013	Media	27.05.2013	250		
47	Mario	Bognuda	S. Antonino	Rive	15.04.2013	Forte	20.04.2013	300	14	1150
48	Mario	Bognuda	S. Antonino	Rive	15.04.2013	Media	20.04.2013	300		
49	Mario	Bognuda	S. Antonino	Rive	15.04.2013	Forte	20.04.2013	300		
50	Mario	Bognuda	S. Antonino	Rive	15.04.2013	Forte	20.04.2013	250		
51	Orazio	Bernardi	Lodrino	Lunetta, Prosito		non accettato				
52	Stefano	Baggi	Serravalle	Brùghéi	09.04.2013	Forte	19.04.2013	250	6	500
53	Stefano	Baggi	Serravalle	Brùghéi	09.04.2013	Media	19.04.2013	250		
54	Emanuele	Peter	Maggia	Voipo	25.02.2013	Media	04.06.2013	250	9	1950
55	Emanuele	Peter	Maggia	Voipo	25.02.2013	Media	04.06.2013	250		
56	Emanuele	Peter	Maggia	Voipo	25.02.2013	Media	04.06.2013	250		
57	Emanuele	Peter	Maggia	Voipo	25.02.2013	Media	04.06.2013	250		
58	Emanuele	Peter	Maggia	Voipo	24.05.2013	Forte	04.06.2013	250		
59	Emanuele	Peter	Maggia	Voipo	24.05.2013	Forte	04.06.2013	150		
60	Emanuele	Peter	Maggia	Voipo	24.05.2013	Forte	04.06.2013	250		
61	Emanuele	Peter	Maggia	Voipo	24.05.2013	Forte	04.06.2013	300		
62	Gianfranco	Fattorini	Giubiasco	Paudo	08.10.2013	Media	15.10.2013	250	11	650
63	Gianfranco	Fattorini	Giubiasco	Paudo	08.10.2013	Media	15.10.2013	250		
64	Gianfranco	Fattorini	Giubiasco	Paudo	08.10.2013	Media	15.10.2013	150		
65	Bruno	Wolfensberger	Roveredo/GR	Oltima	19.11.2013	Media	27.11.2013	300	12	3550
66	Bruno	Wolfensberger	Roveredo/GR	Oltima	19.11.2013	Media	27.11.2013	300		
67	Stephan	Blumenthal	Roveredo/GR	Oltima	19.11.2013	Media	27.11.2013	300		
68	Stephan	Blumenthal	Roveredo/GR	Oltima	19.11.2013	Media	27.11.2013	250		
69	Stephan	Blumenthal	Roveredo/GR	Oltima	19.11.2013	Forte	27.11.2013	250		
70	Stephan	Blumenthal	Roveredo/GR	Oltima	19.11.2013	Media	27.11.2013	300		
71	Stephan	Blumenthal	Roveredo/GR	Oltima	19.11.2013	Media	27.11.2013	250		
72	Stephan	Blumenthal	Roveredo/GR	Oltima	19.11.2013	Media	27.11.2013	250		
73	Stephan	Blumenthal	Roveredo/GR	Oltima	19.11.2013	Debole	27.11.2013	250		
74	Comune di Roveredo		Roveredo/GR	Oltima	19.11.2013	Forte	27.11.2013	300		
75	Comune di Roveredo		Roveredo/GR	Oltima	19.11.2013	Forte	27.11.2013	250		
76	Giovanni	Randelli	Grono	Oltra	19.11.2013	Media	27.11.2013	300	13	1550
77	Giovanni	Randelli	Grono	Oltra	19.11.2013	Forte	27.11.2013	250		
78	Federico	Ferrario	Lugano-Carona	Orino	07.01.2014	Forte	23.01.2014	250		
79	Federico	Ferrario	Lugano-Carona	Orino	07.01.2014	Forte	23.01.2014	250		
80	Federico	Ferrario	Lugano-Carona	Orino	07.01.2014	Media	23.01.2014	250		
81	Federico	Ferrario	Lugano-Carona	Orino	07.01.2014	Debole	23.01.2014	250		
82	Federico	Ferrario	Lugano-Carona	Orino	07.01.2014	Forte	23.01.2014	300		
83	Federico	Ferrario	Lugano-Carona	Orino	07.01.2014	Debole	23.01.2014	250		
84	Vito	De Leoni	Largario		0 nov.14	Media	23.12.2014	250	20	7950
85	Vito	De Leoni	Largario		0 nov.14	Media	23.12.2014	250		
86	Vito	De Leoni	Largario		0 nov.14	Forte	23.12.2014	250		
87	Vito	De Leoni	Largario		0 nov.14	Forte	23.12.2014	250		
88	Vito	De Leoni	Largario		0 nov.14	Forte	23.12.2014	300		
89	Vito	De Leoni	Largario		0 nov.14	Media	23.12.2014	300		
90	Vito	De Leoni	Largario		0 nov.14	Forte	23.12.2014	300		
91	Vito	De Leoni	Largario		0 nov.14	Forte	23.12.2014	300		
92	Vito	De Leoni	Largario		0 nov.14	Media	23.12.2014	300		
93	Vito	De Leoni	Largario		0 nov.14	Media	23.12.2014	250		
94	Vito	De Leoni	Largario		0 nov.14	Media	23.12.2014	250		
95	Vito	De Leoni	Largario		0 nov.14	Forte	23.12.2014	250		
96	Vito	De Leoni	Largario		0 nov.14	Forte	23.12.2014	300		
97	Vito	De Leoni	Largario		0 nov.14	Media	23.12.2014	250		
98	Vito	De Leoni	Largario		0 nov.14	Forte	23.12.2014	250		
99	Vito	De Leoni	Largario		0 nov.14	Forte	23.12.2014	300		
100	Vito	De Leoni	Largario		0 nov.14	Media	23.12.2014	250		
101	Vito	De Leoni	Largario		0 nov.14	Media	23.12.2014	300		
102	Vito	De Leoni	Largario		0 nov.14	Media	23.12.2014	300		
103	Vito	De Leoni	Largario		0 nov.14	Forte	23.12.2014	300		
104	Vito	De Leoni	Largario		0 nov.14	Forte	23.12.2014	300		

105	Vito	De Leoni	Largario		0	nov.14	Forte	23.12.2014	300		
106	Vito	De Leoni	Largario		0	nov.14	Forte	23.12.2014	300		
107	Vito	De Leoni	Largario		0	nov.14	Forte	23.12.2014	300		
108	Vito	De Leoni	Largario		0	nov.14	Media-forte	23.12.2014	250		
109	Vito	De Leoni	Largario		0	nov.14	Forte	23.12.2014	300		
110	Vito	De Leoni	Largario		0	nov.14	Media	23.12.2014	300		
111	Vito	De Leoni	Largario		0	nov.14	Forte	23.12.2014	250		
112	Vito	De Leoni	Largario		0	nov.14	Debole	23.12.2014	150		
113	Cristina	Dell'Era	Claro	Moncrino		14.05.2014	media	23.05.2014	300	17	600
114	Cristina	Dell'Era	Claro	Moncrino		14.05.2014	Debole	23.05.2014	300		
115	Stato del Canton Ticino		Rivera	Carona		07.10.2014	Forte				
116	Stato del Canton Ticino		Rivera	Carona		07.10.2014	Media				
117	Marco	Prest	Iragna	Rossura		apr.15	Media	29.04.2015	300		
118	Marco	Prest	Iragna	Rossura		apr.15	Media	29.04.2015	300		
119	Marco	Prest	Iragna	Rossura		apr.15	Media	29.04.2015	300	29	1700
120	Marco	Prest	Iragna	Rossura		apr.15	Media/Forte	29.04.2015	250		
121	Marco	Prest	Iragna	Rossura		apr.15	Media	29.04.2015	300		
122	Marco	Prest	Iragna	Rossura		apr.15	Forte	29.04.2015	250		
123	Mario	Dotta	Biasca	Rampeda		14.01.2016	Debole	10.02.2016	250	40	650
124	Mario	Dotta	Biasca	Rampeda		14.01.2016	Debole	10.02.2016	150		
125	Mario	Dotta	Biasca	Rampeda		14.01.2016	Debole	10.02.2016	250		
126	Claudio	Caccia	Maggia	Cavüria		16.04.2014	Media	16.06.2014	250		
127	Claudio	Caccia	Maggia	Cavüria		16.04.2014	Media	16.06.2014	250	19	1000
128	Claudio	Caccia	Maggia	Cavüria		16.04.2014	Media	16.06.2014	250		
129	Claudio	Caccia	Maggia	Cavüria		16.04.2014	Forte	16.06.2014	250		
130	Emanuele	Peter	Maggia	Voipo		16.04.2014	Media	16.06.2014	250		
131	Emanuele	Peter	Maggia	Voipo		16.04.2014	Media	16.06.2014	250	18	1000
132	Emanuele	Peter	Maggia	Voipo		16.04.2014	Media	16.06.2014	250		
133	Emanuele	Peter	Maggia	Voipo		16.04.2014	Forte	16.06.2014	250		
134	Filippo	Comolli	Capriasca	Somazzo		29.04.2014	Media	30.04.2014	300	15	300
135	Comune di Capriasca		Capriasca	S. Matteo		11.02.2015	Media	05.03.2015	250		
136	Comune di Capriasca		Capriasca	S. Matteo		11.02.2015	Media	05.03.2015	250		
137	Comune di Capriasca		Capriasca	S. Matteo		11.02.2015	Media	05.03.2015	250		
138	Comune di Capriasca		Capriasca	S. Matteo		11.02.2015	Media	05.03.2015	250	23	1750
139	Comune di Capriasca		Capriasca	S. Matteo		11.02.2015	Media	05.03.2015	250		
140	Comune di Capriasca		Capriasca	S. Matteo		11.02.2015	Media	05.03.2015	250		
141	Comune di Capriasca		Capriasca	S. Matteo		11.02.2015	Media	05.03.2015	250		
142	Dante	Gilardi	Sonvico	Rosone		29.04.2014		30.04.2014	300		
143	Dante	Gilardi	Sonvico	Rosone		29.04.2014		30.04.2014	300	16	900
144	Dante	Gilardi	Sonvico	Rosone		29.04.2014		30.04.2014	300		
145	Angelo	Bomio	Bellinzona	San Girolamo		26.09.2014		10.02.2016	300		
146	Angelo	Bomio	Bellinzona	San Girolamo		26.09.2014		10.02.2016	250	41	800
147	Angelo	Bomio	Bellinzona	San Girolamo		26.09.2014		10.02.2016	250		
148	Comune di Serravalle		Serravalle-Ludiano	Selvapiana		24.03.2015	Forte	10.04.2015	300		
149	Comune di Serravalle		Serravalle-Ludiano	Selvapiana		24.03.2015	Forte	10.04.2015	250	27	850
150	Comune di Serravalle		Serravalle-Ludiano	Selvapiana		24.03.2015	Forte	10.04.2015	300		
151	Giulio	Ferrari	Maggia	Lodano Solada d'Zora							
152	Giulio	Ferrari	Maggia	Lodano Solada d'Zora							
153	Giulio	Ferrari	Maggia	Lodano Solada d'Zora							
154	Marianne	Gloor	Gambarogno	Motto Rabello		31.10.2014	Media	23.12.2014	300	21	300
155	Fausto	Cereghetti	Lugano-Sonvico	(mapp 1555)		15.01.2015	Media	26.01.2015	250		
156	Fausto	Cereghetti	Lugano-Sonvico	(mapp 1555)		15.01.2015	Media	26.01.2015	300	22	850
157	Fausto	Cereghetti	Lugano-Sonvico	(mapp 1555)		15.01.2015	Media	26.01.2015	300		
158	Simone	Balzarini	Leggia	Tecc		02.02.2015	Media	05.03.2015	250		
159	Simone	Balzarini	Leggia	Tecc		02.02.2015	Media	05.03.2015	250	24	1000
160	Simone	Balzarini	Leggia	Tecc		02.02.2015	Forte	05.03.2015	250		
161	Simone	Balzarini	Leggia	Tecc		02.02.2015	Media	05.03.2015	250		
162		Parrocchia Ponto Valentino	Acquarossa	Ponto Valentino, S. Francesco		mar.15		13.03.2015	250		
163		Parrocchia Ponto Valentino	Acquarossa	Ponto Valentino, S. Francesco		mar.15		13.03.2015	250	35	1100
164		Parrocchia Ponto Valentino	Acquarossa	Ponto Valentino, S. Francesco		mar.15		13.03.2015	300		
165		Parrocchia Ponto Valentino	Acquarossa	Ponto Valentino, S. Francesco		mar.15		13.03.2015	300		
166	Brenno	Strazzini	Serravalle-Semione	Casa Realini		24.03.2015	Media	10.04.2015	250		
167	Brenno	Strazzini	Serravalle-Semione	Casa Realini		24.03.2015	Media	10.04.2015	250	26	750
168	Brenno	Strazzini	Serravalle-Semione	Casa Realini		24.03.2015	Forte	10.04.2015	250		
169	Mario	Fibbioli	Roveredo/GR	Gardelina		09.04.2015	Media	22.05.2015	150		
170	Mario	Fibbioli	Roveredo/GR	Gardelina		09.04.2015	Media	22.05.2015	250		
171	Mario	Fibbioli	Roveredo/GR	Gardelina		09.04.2015	Media	22.05.2015	250		
172	Mario	Fibbioli	Roveredo/GR	Gardelina				22.05.2015			
173	Mario	Fibbioli	Roveredo/GR	Gardelina		09.04.2015	Media	22.05.2015	250	31	1550
174	Mario	Fibbioli	Roveredo/GR	Gardelina		09.04.2015	Media	22.05.2015	150		
175	Mario	Fibbioli	Roveredo/GR	Gardelina		09.04.2015	Media	22.05.2015	250		
176	Mario	Fibbioli	Roveredo/GR	Gardelina		09.04.2015	Media	22.05.2015	250		
177	Marianne	Meier Petralli	Capriasca	Brughee		06.03.2015	Media	22.03.2015	300	25	300
178	Comune di Serravalle		Serravalle-Ludiano	Selvapiana		24.03.2015	Forte	10.04.2015	300	27	300
179	Claudio	Nesa	Capriasca-Lugaggia	Gola di Lago, Monti della Chiesa		11.12.2015	Forte	15.12.2015	300		
180	Claudio	Nesa	Capriasca-Lugaggia	Gola di Lago, Monti della Chiesa		11.12.2015	Forte	15.12.2015	300		
181	Claudio	Nesa	Capriasca-Lugaggia	Gola di Lago, Monti della Chiesa		11.12.2015	Forte	15.12.2015	300	36	1450
182	Claudio	Nesa	Capriasca-Lugaggia	Gola di Lago, Monti della Chiesa		11.12.2015	Forte	15.12.2015	250		
183	Claudio	Nesa	Capriasca-Lugaggia	Gola di Lago, Monti della Chiesa		11.12.2015	Forte	15.12.2015	300		
184	Emmanuele	Peter	Maggia	Volpo		27.04.2015	Media	22.05.2015	300		
185	Emmanuele	Peter	Maggia	Volpo		27.04.2015	Media forte	22.05.2015	300	30	1100
186	Emmanuele	Peter	Maggia	Volpo		27.04.2015	Media	22.05.2015	250		
187	Emmanuele	Peter	Maggia	Volpo		27.04.2015	Forte	22.05.2015	250		
188	Nello	Garzoli	Maggia	In Ovia		24.04.2015	Media	29.04.2015	250		
189	Nello	Garzoli	Maggia	In Ovia		24.04.2015	Forte	29.04.2015	250		
190	Nello	Garzoli	Maggia	In Ovia		24.04.2015	Forte	29.04.2015	250	33	1350
191	Nello	Garzoli	Maggia	In Ovia		24.04.2015	Forte	29.04.2015	300		
192	Nello	Garzoli	Maggia	In Ovia		24.04.2015	Forte	29.04.2015	300		
193	Claudio	Caccia	Maggia	Cavüria		27.04.2015	Debole	22.05.2015	150		
194	Claudio	Caccia	Maggia	Cavüria		27.04.2015	Media	22.05.2015	250	28	650
195	Claudio	Caccia	Maggia	Cavüria		27.04.2015	Media	22.05.2015	250		
196	Città di Lugano, DSU, p.c. dei proprietari		Lugano Sonvico	S. Martino		26.05.2015	Forte	13.08.2015	900	32	900
197	Andreas	Graf	Maggia	Ruvöira							
198	Andreas	Graf	Maggia	Ruvöira							
199	Andreas	Graf	Maggia	Ruvöira							

200	Andreas	Graf	Maggia	Ruvöira	non accettato							
201	Andreas	Graf	Maggia	Ruvöira	non accettato							
202	Fiorenzo	Ardia	Capriasca - Lugaggia mapp. 2028	Forca	10.12.2015	media	16.12.2015	300	34	300		
203	Patriziato di Malvaglia		Serravalle-Malvaglia	Fierata	19.01.2016	Forte	02.02.2016	250	37	1950		
204	Patriziato di Malvaglia		Serravalle-Malvaglia	Fierata	19.01.2016	Forte	02.02.2016	250				
205	Patriziato di Malvaglia		Serravalle-Malvaglia	Fierata	19.01.2016	Forte	02.02.2016	150				
206	Patriziato di Malvaglia		Serravalle-Malvaglia	Fierata	19.01.2016	Forte	02.02.2016	300				
207	Patriziato di Malvaglia		Serravalle-Malvaglia	Fierata	19.01.2016	Media	02.02.2016	250				
208	Patriziato di Malvaglia		Serravalle-Malvaglia	Fierata	19.01.2016	Debole	02.02.2016	250				
209	Patriziato di Malvaglia		Serravalle-Malvaglia	Fierata	19.01.2016	Debole	02.02.2016	250				
210	Patriziato di Malvaglia		Serravalle-Malvaglia	Fierata	19.01.2016	Forte	02.02.2016	250				
211	Diego	Cavargna	Serravalle-Malvaglia	Fierata	15.01.2016	Forte	02.02.2016	250	39	6250		
212	Diego	Cavargna	Serravalle-Malvaglia	Fierata	15.01.2016	Forte	02.02.2016	250				
213	Diego	Cavargna	Serravalle-Malvaglia	Fierata	15.01.2016	Debole	02.02.2016	150				
214	Diego	Cavargna	Serravalle-Malvaglia	Fierata	15.01.2016	Media	02.02.2016	250				
215	Diego	Cavargna	Serravalle-Malvaglia	Fierata	15.01.2016	Media	02.02.2016	150				
216	Diego	Cavargna	Serravalle-Malvaglia	Fierata	15.01.2016	Forte	02.02.2016	250				
217	Diego	Cavargna	Serravalle-Malvaglia	Fierata	15.01.2016	Forte	02.02.2016	250				
218	Diego	Cavargna	Serravalle-Malvaglia	Fierata	15.01.2016	Media	02.02.2016	250				
219	Diego	Cavargna	Serravalle-Malvaglia	Fierata	15.01.2016	Media	02.02.2016	300				
220	Diego	Cavargna	Serravalle-Malvaglia	Fierata	15.01.2016	Media	02.02.2016	150				
221	Diego	Cavargna	Serravalle-Malvaglia	Fierata	15.01.2016	Media	02.02.2016	150				
222	Diego	Cavargna	Serravalle-Malvaglia	Fierata	15.01.2016	Forte	02.02.2016	250				
223	Diego	Cavargna	Serravalle-Malvaglia	Fierata	15.01.2016	Forte	02.02.2016	250				
224	Diego	Cavargna	Serravalle-Malvaglia	Fierata	15.01.2016	Forte	02.02.2016	250				
225	Diego	Cavargna	Serravalle-Malvaglia	Fierata	15.01.2016	Forte	02.02.2016	250				
226	Diego	Cavargna	Serravalle-Malvaglia	Fierata	15.01.2016	Forte	02.02.2016	250				
227	Diego	Cavargna	Serravalle-Malvaglia	Fierata	15.01.2016	Forte	02.02.2016	250				
228	Diego	Cavargna	Serravalle-Malvaglia	Fierata	15.01.2016	Media	02.02.2016	250				
229	Diego	Cavargna	Serravalle-Malvaglia	Fierata	15.01.2016	Forte	02.02.2016	150				
230	Diego	Cavargna	Serravalle-Malvaglia	Fierata	15.01.2016	Forte	02.02.2016	250				
231	Diego	Cavargna	Serravalle-Malvaglia	Fierata	15.01.2016	Forte	02.02.2016	300				
232	Diego	Cavargna	Serravalle-Malvaglia	Fierata	15.01.2016	Forte	02.02.2016	250				
233	Diego	Cavargna	Serravalle-Malvaglia	Fierata	15.01.2016	Debole	02.02.2016	150				
234	Diego	Cavargna	Serravalle-Malvaglia	Fierata	15.01.2016	Media	02.02.2016	250				
235	Diego	Cavargna	Serravalle-Malvaglia	Fierata	15.01.2016	Media	02.02.2016	250				
236	Diego	Cavargna	Serravalle-Malvaglia	Fierata	15.01.2016	Forte	02.02.2016	250				
237	Diego	Cavargna	Serravalle-Malvaglia	Fierata	15.01.2016	Forte	02.02.2016	250				
238	Diego	Cavargna	Serravalle-Malvaglia	Fierata	non accettato							
239	Associazione Hotspots	Patrick Heer	Mergoscia	Revera 48	22.01.2016	Si	10.02.2016	250	38	4850		
240	Associazione Hotspots	Patrick Heer	Mergoscia	Büsada 48	22.01.2016	Si	10.02.2016	250				
241	Associazione Hotspots	Patrick Heer	Mergoscia	Ronchi 48	22.01.2016	Si	10.02.2016	300				
242	Associazione Hotspots	Patrick Heer	Mergoscia	Ronchi 310	22.01.2016	Si	10.02.2016	250				
243	Associazione Hotspots	Patrick Heer	Mergoscia	Ronchi 48	22.01.2016	Si	10.02.2016	250				
244	Associazione Hotspots	Patrick Heer	Mergoscia	Ronchi 840	22.01.2016	Si	10.02.2016	250				
245	Associazione Hotspots	Patrick Heer	Mergoscia	Ronchi	20.01.2016	Si	10.02.2016	250				
246	Associazione Hotspots	Patrick Heer	Mergoscia	Ronchi	13.01.2016	Si	10.02.2016	150				
247	Associazione Hotspots	Patrick Heer	Mergoscia	Ronchi	13.01.2016	Si	10.02.2016	150				
248	Associazione Hotspots	Patrick Heer	Mergoscia	Monda 117	13.01.2016	Si	10.02.2016	300				
249	Associazione Hotspots	Patrick Heer	Mergoscia	Monda 117	15.01.2016	Si	10.02.2016	300				
250	Associazione Hotspots	Patrick Heer	Mergoscia	Monda 117	15.01.2016	Si	10.02.2016	300				
251	Associazione Hotspots	Patrick Heer	Mergoscia	Monda 117	15.01.2016	Si	10.02.2016	300				
252	Associazione Hotspots	Patrick Heer	Mergoscia	Monda 117	15.01.2016	Si	10.02.2016	300				
253	Associazione Hotspots	Patrick Heer	Mergoscia	Monda 117	15.01.2016	Si	10.02.2016	300				
254	Associazione Hotspots	Patrick Heer	Mergoscia	Perdell 374	15.01.2016	Si	10.02.2016	250				
255	Associazione Hotspots	Patrick Heer	Mergoscia	Fontane 342	non accettato							
256	Associazione Hotspots	Patrick Heer	Mergoscia	Fontane 342	22.01.2016	Si	10.02.2016	250				
257	Associazione Hotspots	Patrick Heer	Mergoscia	Campeggia 371	22.01.2016	Si	10.02.2016	150				
258	Associazione Hotspots	Patrick Heer	Mergoscia	Campeggia 371	15.01.2016	Si	10.02.2016	150				
259	Associazione Hotspots	Patrick Heer	Mergoscia	Campeggia 371	22.01.2016	Si	10.02.2016	150				

Importo totale versato

61650

RAIFFEISEN

**Banca Raiffeisen
Malcantonese**

Contratto: 73735-0307
Titolare: Paolo Piattini
Conto: CH20 8030 7000 0030 2025 1
Conto corrente (CHF)
Titolare: Ass. Castanicoltori Svizzera Italiana

Dettagli contabili

Pagina 1 di 1

Data	Testo	Addebito	Saldo	Valuta
29.05.2012	E-banking Ordine collettivo	1'200.00	51'477.40	30.05.2012
	Elio Polli	1'200.00		
	Patriziato Di Brusino Arsizio			
	6827 Brusino Arsizio			
	Alberi singoli fase 2			
	(schede 1, 2, 3, 4)			

RAIFFEISEN

Banca Raiffeisen
Malcantonese

Contratto: 73735-0307
Titolare: Paolo Piattini
Conto: CH20 8030 7000 0030 2025 1
Conto corrente (CHF)
Titolare: Ass. Castanicoltori Svizzera Italiana

Dettagli contabili

Pagina 1 di 1

Data	Testo	Addebito	Saldo	Valuta
16.01.2013	E-banking Ordine collettivo	2'600.00	40'913.55	17.01.2013
②	Elio Cavargna 6713 Malvaglia Progetto "Cura alberi singoli di castagno - fase 2" (8-11)	1'000.00 628		
③	Antonella Bertolini Via S. Leonardo 6593 Cadenazzo Progetto "Cura alberi singole di castagno", Ass. Castanicoltori della SI e della Sezione forestale cantonale - fase 2 (12-17)	1'600.00 629		

RAIFFEISEN

Banca Raiffeisen
Malcantonese

Contratto: 73735-0307
Titolare: Paolo Piattini
Conto: CH20 8030 7000 0030 2025 1
Conto corrente (CHF)
Titolare: Ass. Castanicoltori Svizzera Italiana

Dettagli contabili

Pagina 1 di 1

Data	Testo	Addebito	Saldo	Valuta
01.02.2013	E-banking Ordine collettivo	300.00	40'613.55	01.02.2013
(4)	Zurmuehle Fabrizio 6500 Bellinzona Progetto "Cura alberi singoli di castagno" - N° 5	300.00 630		

RAIFFEISEN

Banca Raiffeisen
Malcantonese

Contratto: 73735-0307
Titolare: Paolo Piattini
Conto: CH20 8030 7000 0030 2025 1
Conto corrente (CHF)
Titolare: Ass. Castanicoltori Svizzera Italiana

Dettagli contabili

Pagina 1 di 1

Data	Testo	Addebito	Saldo	Valuta
22.04.2013	E-banking Ordine collettivo	1'200.20	33'229.80	22.04.2013
(5)	Pro Monti di S. Abbondio 6500 Bellinzona Progetto "Cura alberi singoli di castagno" - fase 2 (18-19)	550.00		836
(6)	Stefano Baggi Via al Chioso 15 6900 Lugano Progetto "Cura alberi singoli di castagno" - fase 2 (52-53)	500.00		837
	Sorni S.A. 6950 Tesserete	150.20		838

RAIFFEISEN

Banca Raiffeisen
Malcantonese

Contratto: 73735-0307
Titolare: Paolo Piattini
Conto: CH20 8030 7000 0030 2025 1
Conto corrente (CHF)
Titolare: Ass. Castanicoltori Svizzera Italiana

Dettagli contabili

Pagina 1 di 1

Data	Testo	Addebito	Saldo	Valuta
27.05.2013	E-banking Ordine collettivo	4'100.00	29'619.80	27.05.2013
	Gabriele Pedrazzi	4'100.00		
	Via Novale			
	6965 Cadro			
	Progetto "Alberi singoli fase 2"			
	(20-34)			

853

RAIFFEISEN

Banca Raiffeisen
Malcantonese

Contratto:	73735-0307
Titolare:	Paolo Piattini
Conto:	CH20 8030 7000 0030 2025 1
	Conto corrente (CHF)
Titolare:	Ass. Castanicoltori Svizzera Italiana

Dettagli contabili

Pagina 1 di 1

Data	Testo	Addebito	Saldo	Valuta
28.06.2013	E-banking Ordine collettivo	500.00	49'397.30	28.06.2013
	Fernando Marcionetti	500.00		
	Via Vallengia 7			
	6514 Sementina			
	Progetto ?Cura alberi singoli di			
	castagno? ? Fase 2 (45-46)			

8

4° 860

RAIFFEISEN

Banca Raiffeisen
Malcantonese

Contratto: 73735-0307
Titolare: Paolo Piattini
Conto: CH20 8030 7000 0030 2025 1
Conto corrente (CHF)
Titolare: Ass. Castanicoltori Svizzera Italiana

Dettagli contabili

Pagina 1 di 1

Data	Testo	Addebito	Saldo	Valuta
28.06.2013	E-banking Ordine collettivo	2'728.00	46'669.30	28.06.2013
(a)	Emmanuele Peter	1'950.00		
	6673 Maggia			
	Progetto ?Cura alberi singoli di castagno? ? Fase 2 (54-61)			861
	Cassa Cantonale			
	6501 Bellinzona		778.00	862

RAIFFEISEN

Banca Raiffeisen
Malcantonese

Conto: CH20 8030 7000 0030 2025 1
Conto corrente (CHF)
Titolare: Ass. Castanicoltori Svizzera Italiana

Dettagli contabili

Pagina 1 di 1

Data	Testo	Valuta
18.09.2013	E-banking Ordine collettivo	18.09.2013
	Aida Giuletta	
	Via Ferrera 119	600.00
	6612 Ascona	
	Progetto ?Cura alberi singoli di castagno? ? Fase 2 (06-07)	

RAIFFEISEN

Banca Raiffeisen
del Cassarate

Conto: CH68 8036 6000 0100 4554 2
Conto associazioni (CHF)
Titolare: Associazione dei castanicoltori della

Dettagli contabili

Ragiona 1 di 1

Data	Testo	Addebito	Saldo	Valuta
22.12.2013	Ordine collettivo e-banking da pagamenti singoli	5'700.00	27'554.85	23.12.2013
	Assoc. castanicoltori Svizzera it.	500.00		
	Gruppo op. regionale Bregaglia 7608 Castasegna			
	Esonero tassatore 2013			
	Circondario forestale 31	1'000.00		
	Moesa			
	X 6563 Mesocco			
	Contributo per la valorizzazione delle castagne del Moesano			
	Circondario forestale 31 Moesa	3'550.00		
	6563 Mesocco			
	Progetto ?Cura alberi singoli di castagno? ? Fase 2 (65-77)			
	Gianfranco Fattorini	650.00		
	Via Zanolo Rusconi 2			
	6500 Bellinzona			
	X Progetto ?Cura alberi singoli di castagno? ? Fase 2 (62-64)			

RAIFFEISEN

Banca Raiffeisen
del Cassarate

Conto: CH68 8036 6000 0100 4554 2
Conto associazioni (CHF)
Titolare: Associazione dei castanicoltori della

Dettagli contabili

Pagina 1 di 1

Data	Testo	Addebito	Saldo	Valuta
03.02.2014	Ordine collettivo e-banking da pagamenti singoli	1'550.00	25'179.00	03.02.2014
(13)	Ferrario Federico Ch. De Chevriers 24 2900 Porrentruy Progetto ?Cura alberi singoli di castagno? ? Fase 2 (78 - 83)			

RAIFFEISEN

Banca Raiffeisen
del Cassarate

Dettagli contabili

Conto: CH68 8036 6000 0100 4554 2
Conto associazioni (CHF)
Titolare: Associazione dei castanicoltori della

Pagina 1 di 1

Data	Testo	Valuta
14.04.2014	Ordine collettivo e-banking da pagamenti singoli	14.04.2014
(14)	Bognuda Marid 6592 S. Antonino Progetto ?Cura alberi singoli di castagno? ? Fase 2 (47-50)	1'150.00

1151

RAIFFEISEN

**Banca Raiffeisen
del Cassarate**

Conto: CH68 8036 6000 0100 4554 2
Conto associazioni (CHF)
Titolare: Associazione dei castanicoltori della

Dettagli contabili

Pagina 1 di 1

Data	Testo	Valuta
02.05.2014	Ordine collettivo e-banking da pagamenti singoli Comolli Filippo Federico 6958 Bidogno Progetto ?Cura alberi singoli di castagno? 7 Fase 2 (134)	02.05.2014 300.00

15

1152

RAIFFEISEN

Banca Raiffeisen
del Cassarate

Conto: CH68 8036 6000 0100 4554 2
Conto associazioni (CHF)
Titolare: Associazione dei castanicoltori della

Dettagli contabili

Pagina 1 di 1

Data	Testo	Valuta
02.05.2014	Ordine collettivo e-banking da pagamenti singoli	02.05.2014
(16)	Gilardi Dante via Aldesago 37 6974 Aldesago Progetto ?Cura alberi singoli di castagno? ? Fase 2 (142-143)	900.00

1163

RAIFFEISEN

Banca Raiffeisen
del Cassarate

Conto: CH68 8036 6000 0100 4554 2
Conto associazioni (CHF)
Titolare: Associazione dei castanicoltori della

Dettagli contabili

Pagina 1 di 1

Data	Testo	Valuta
23.05.2014	Ordine collettivo e-banking da pagamenti singoli Dell'Era Margna Maria Cristina 6702 Claro Progetto ?Cura alberi singoli di castagno? ? Fase 2 (113-114)	23.05.2014 600.00

12

1175

RAIFFEISEN

Banca Raiffeisen
del Cassarate

Conto: CH68 8036 6000 0100 4554 2
Conto associazioni (CHF)
Titolare: Associazione dei castanicoltori della

Dettagli contabili

Pagina 1 di 1

Data	Testo	Valuta
18.06.2014	Ordine collettivo e-banking da pagamenti singoli	18.06.2014
	Emanuele Peter	1'000.00
	6673 Maggia	
	Progetto ?Cura alberi singoli di castagno? ? Fase 2 (130-133)	

18

1174

RAIFFEISEN

Banca Raiffeisen
del Cassarate

Conto: CH68 8036 6000 0100 4554.2
Conto associazioni (CHF)
Titolare: Associazione dei castanicoltori della

Dettagli contabili

Pagina 1 di 1

Data	Testo	Valuta
18.06.2014	Ordine collettivo e-banking da pagamenti singoli	18.06.2014
(14)	Claudio Caccia 6672 Gordevio Progetto ?Cura alberi singoli di castagno? ? Fase 2 (126-129)	1'000.00

RAIFFEISEN

Banca Raiffeisen
del Cassarate

Contratto: 45561-0366
Titolare: Paolo Piattini
Conto: CH68 8036 6000 0100 4554 2
Conto associazioni (CHF)
Titolare: Associazione dei castanicoltori della

Dettagli contabili

Pagina 1 di 1

Data	Testo	Valuta
07.01.2015	Ordine collettivo e-banking da pagamenti singoli Vito De Leoni	07.01.2015 7'950.00
	6724 Ponto Valentino Progetto Cura alberi singoli di castagno - Fase 2 (84-112)	

20

RAIFFEISEN

Banca Raiffeisen
del Cassarate

Contratto: 45561-0366
Titolare: Paolo Piattini
Conto: CH68 8036 6000 0100 4554 2
Conto associazioni (CHF)
Titolare: Associazione dei castanicoltori della

Dettagli contabili

Pagina 1 di 1

Data	Testo	Valuta
07.01.2015	Ordine collettivo e-banking da pagamenti singoli	07.01.2015
	Marianne Gloor	300.00
	Via Montitt	
	6572 Quartino	
	Progetto Cura alberi singoli di castagno - Fase 2 (154)	

(21)

RAIFFEISEN

Banca Raiffeisen
del Cassarate

Contratto:	45561-0366
Titolare:	Paolo Piattini
Conto:	CH68 8036 6000 0100 4554 2
Conto associazioni (CHF)	
Titolare:	Associazione dei castanicoltori della

Dettagli contabili

Pagina 1 di 1

Data	Testo	Addebito	Saldo	Valuta
27.01.2015	E-banking Ordine a Fausto Cereghetti	850.00	73'938.90	27.01.2015
	Fausto Cereghetti	850.00		
(22)	6964 Davesco-Soragno			
	Progetto .Cura alberi			
	singoli di castagno. . Fase			
	2 (155-157)			

RAIFFEISEN

Banca Raiffeisen
del Cassarate

Contratto: 45561-0366
Titolare: Paolo Piattini
Conto: CH68 8036 6000 0100 4554 2
Conto associazioni (CHF)
Titolare: Associazione dei castanicoltori della

Dettagli contabili

Pagina: 1 di 1

Data	Testo	Valuta
06.03.2015	Ordine collettivo e-banking da pagamenti singoli	06.03.2015
	Comune di Capriasca	1'750.00
	6950 Tesserete	
	Progetto .Cura alberi	
	singoli di castagno. . Fase	
	2 (135-141)	
	S. Matteo	

23

RAIFFEISEN

Banca Raiffeisen
del Cassarate

Contratto: 45561-0366
Titolare: Paolo Piattini
Conto: CH68 8036 6000 0100 4554 2
Conto associazioni (CHF)
Titolare: Associazione dei castanicoltori della

Dettagli contabili

Pagina 1 di 1

Data	Testo	Valuta
06.03.2015	Ordine collettivo e-banking da pagamenti singoli	06.03.2015
	Circondario forestale 31 Moesa	1'000.00
	6563 Mesocco	
	Progetto .Cura alberi singoli di castagno. . Fase 2 (158-161) Simone Balzarini, Leggia	

24

RAIFFEISEN

Banca Raiffeisen
del Cassarate

Contratto: 45561-0366
Titolare: Paolo Piattini
Conto: CH68 8036 6000 0100 4554 2
Conto associazioni (CHF)
Titolare: Associazione dei castanicoltori della

Dettagli contabili

Pagina 1 di 1

Data	Testo	Valuta
23.03.2015	Ordine collettivo e-banking da pagamenti singoli Marianne Meier Petralli Via Paredo 6950 Tesserete Progetto .Cura alberi singoli di castagno. . Fase 2 (177)	300.00 23.03.2015

25

RAIFFEISEN

Banca Raiffeisen
del Cassarate

Contratto: 45561-0366
Titolare: Paolo Piattini
Conto: CH68 8036 6000 0100 4554 2
Conto associazioni (CHF)
Titolare: Associazione dei castanicoltori della

Dettagli contabili

Pagina 1 di 1

Data	Testo	Addebito	Saldo	Valuta
13.04.2015	Ordine collettivo e-banking da pagamenti singoli	1'900.00	65'957.90	13.04.2015
	Brenno Strazzini	750.00		
(26)	6714 Semione Progetto .Cura alberi singoli di castagno. . Fase 2 (166-168).			
	Comune di Serravalle	1'150.00		
(21)	6713 Malvaglia Progetto .Cura alberi singoli di castagno. . Fase 2 (148-150 e 178)			

RAIFFEISEN

Banca Raiffeisen
del Cassarate

Contratto:	45561-0366
	Titolare: Paolo Piattini
Conto:	CH68 8036 6000 0100 4554 2 / CHF
	Conto associazioni
	Titolare: Associazione dei castanicoltori della

Dettagli contabili

Pagina 1 di 1

Data	Testo		Saldo	Valuta
26.05.2015	Ordine collettivo e-banking da pagamenti singoli	13'252.70	54'320.95	26.05.2015
	Claudio Caccia	650.00		
	6673 Maggia			
	Progetto .Cura alberi singoli di castagno. . Fase 2 (193-195)			

28

RAIFFEISEN

Banca Raiffeisen
del Cassarate

Contratto:	45561-0366
	Titolare: Paolo Piattini
Conto:	CH68 8036 6000 0100 4554 2 / CHF
	Conto associazioni
	Titolare: Associazione dei castanicoltori della

Dettagli contabili

Pagina 1 di 1

Data	Testo		Saldo	Valuta
26.05.2015	Ordine collettivo e-banking da pagamenti singoli	13'252.70	54'320.95	26.05.2015
	Marco Prest	1'700.00		
(29)	6707 Iragna			
	Progetto .Cura alberi singoli di castagno. . Fase 2 (117-122)			

RAIFFEISEN

Banca Raiffeisen
del Cassarate

Contratto:	45561-0366
	Titolare: Paolo Piattini
Conto:	CH68 8036 6000 0100 4554 2 / CHF
	Conto associazioni
	Titolare: Associazione dei castanicoltori della

Dettagli contabili

Pagina 1 di 1

Data	Testo		Saldo	Valuta
26.05.2015	Ordine collettivo e-banking da pagamenti singoli	13'252.70	54'320.95	26.05.2015
	Emmanuele Peter	1'100.00		
	6673 Maggia			
	Progetto .Cura alberi singoli di castagno. . Fase 2 (184-187)			

30

RAIFFEISEN

Banca Raiffeisen
del Cassarate

Contratto:	45561-0366
	Titolare: Paolo Piattini
Conto:	CH68 8036 6000 0100 4554 2 / CHF
	Conto associazioni
	Titolare: Associazione dei castanicoltori della

Dettagli contabili

Pagina 1 di 1

Data	Testo		Saldo	Valuta
26.05.2015	Ordine collettivo e-banking da pagamenti singoli	13'252.70	54'320.95	26.05.2015
	Circondario forestale 31	1'550.00		
(31)	Moesa 6563 Mesocco Progetto .Cura alberi singoli di castagno. . Fase 2 (169-171, 173-176) - Mario Fibbioli			

RAIFFEISEN

Banca Raiffeisen
del Cassarate

Contratto:	45561-0366
	Titolare: Paolo Piattini
Conto:	CH68 8036 6000 0100 4554 2 / CHF
	Conto associazioni
	Titolare: Associazione dei castanicoltori della

Dettagli contabili

Pagina 1 di 1

Data	Testo		Saldo	Valuta
13.08.2015	E-banking Ordine a Comune di Lugano	900.00	51'804.35	13.08.2015
	Comune di Lugano	900.00		
	Cassa comunale			
	6900 Lugano			
	Progetto alberi singoli di			
	castagno fase 2 (196)			

32

RAIFFEISEN

Banca Raiffeisen
del Cassarate

Contratto: 45561-0366
Titolare: Paolo Piattini
Conto: CH40 8036 6000 0100 4556 1 / CHF
Conto associazioni "Progetti"
Titolare: Associazione dei castanicoltori della

Dettagli contabili

Pagina 1 di 1

Data	Testo	Addebito	Saldo	Valuta
14.10.2015	E-banking Ordine a Nello Garzoli	1'350.00	23'011.35	14.10.2015
(33)	Nello Garzoli 6673 Maggia Progetto 'Cura alberi singoli di ca stagno' Fase 2 (188-192)	1'350.00		

RAIFFEISEN

Banca Raiffeisen
del Cassarate

Contratto:	45561-0366
	Titolare: Paolo Piattini
Conto:	CH68 8036 6000 0100 4554 2 / CHF
	Conto associazioni
	Titolare: Associazione dei castanicoltori della

Dettagli contabili

Pagina 1 di 1

Data	Testo	Addebito	Saldo	Valuta
21.12.2015	Ordine collettivo e-banking da pagamenti singoli		57'571.60	21.12.2015
	Ardia Fiorenzo	300.00		
	6950 Tesserete			
	Progetto 'Cura alberi singoli di ca			
	stagno' - Fase 2 (202)			
	Nota personale: Progetto ?Cura alberi singoli di ca			
	stagno? ? Fase 2 (202)			

34

RAIFFEISEN

Banca Raiffeisen
del Cassarate

Contratto:	45561-0366 Titolare: Paolo Piattini
Conto:	CH68 8036 6000 0100 4554 2 / CHF Conto associazioni Titolare: Associazione dei castanicoltori della

Dettagli contabili

Pagina 4 di 1

Data	Testo	Addebito	Saldo	Valuta
21.12.2015	Ordine collettivo e-banking da pagamenti singoli		57'571.60	21.12.2015
	Parrocchia Ponto Valentino	1'100.00		
	6724 Ponto Valentino			
	Progetto 'Cura alberi singoli di castagno' - Fase 2 (162-165)			
	Nota personale: Progetto 'Cura alberi singoli di castagno' - Fase 2 (162-165)			

35

RAIFFEISEN

Banca Raiffeisen
del Cassarate

Contratto:	45561-0366 Titolare: Paolo Piattini
Conto:	CH68 8036 6000 0100 4554 2 / CHF Conto associazioni Titolare: Associazione dei castanicoltori della

Dettagli contabili

Pagina 1 di 1

Data	Testo	Addebito	Saldo	Valuta
22.12.2015	Ordine collettivo e-banking da pagamenti singoli		40'832.40	22.12.2015
	Claudio Nesa	1'450.00		
	Via alle Dobbie 6			
	6924 Sorengo			
	Progetto 'Cura alberi singoli di ca stagno' - Fase 2 (179-183)			
	Nota personale: Progetto ?Cura alberi singoli di ca stagno? ? Fase 2 (179-183)			

36

RAIFFEISEN

Banca Raiffeisen
del Cassarate

Contratto:	45561-0366 Titolare: Paolo Piattini
Conto:	CH68 8036 6000 0100 4554 2 / CHF Conto associazioni Titolare: Associazione dei castanicoltori della

Dettagli contabili

Página 1 di 1

Data	Testo	Addebito	Saldo	Valuta
11.02.2016	Ordine collettivo e-banking da pagamenti singoli		26'311.50	11.02.2016
	Patriziato di Malvaglia	1'950.00		
	6713 Malvaglia			
	Progetto 'Cura alberi singoli di castagno' - Fase 2 (203-210)			
	Nota personale: Progetto 'Cura alberi singoli di castagno' - Fase 2 (203-210)			

37

RAIFFEISEN

Banca Raiffeisen
del Cassarate

Contratto: 45561-0366
Titolare: Paolo Piattini
Conto: CH68 8036 6000 0100 4554 2 / CHF
Conto associazioni
Titolare: Associazione dei castanicoltori della

Dettagli contabili

Pagina 1 di 1

Data	Testo	Addebito	Saldo	Valuta
11.02.2016	Ordine collettivo e-banking da pagamenti singoli		26'311.50	11.02.2016
	Associazione Hot Spots	4'850.00		
	c/o Patrick Heer			
	Hallwylstr. 29			
	8004 Zürich			
	Progetto 'Cura alberi singoli di castagno' - Fase 2 (239-259)			
	Nota personale: Progetto 'Cura alberi singoli di castagno' - Fase 2 (239-259)			

38

RAIFFEISEN

Banca Raiffeisen
del Cassarate

Contratto:	45561-0366
	Titolare: Paolo Piattini
Conto:	CH68 8036 6000 0100 4554 2 / CHF
	Conto associazioni
	Titolare: Associazione dei castanicoltori della

Dettagli contabili

Pagina 1 di 1

Data	Testo	Addebito	Saldo	Valuta
11.02.2016	Ordine collettivo e-banking da pagamenti singoli		26'311.50	11.02.2016
	Diego Cavargna	6'250.00		
	6713 Malvaglia			
	Progetto 'Cura alberi singoli di castagno' - Fase 2 (211-238) (211 - 237)			
	Nota personale: Progetto 'Cura alberi singoli di castagno' - Fase 2 (211-238) (211 - 237)			

39

RAIFFEISEN

Banca Raiffeisen
del Cassarate

Contratto:	45561-0366
	Titolare: Paolo Piattini
Conto:	CH68 8036 6000 0100 4554 2 / CHF
	Conto associazioni
	Titolare: Associazione dei castanicoltori della

Dettagli contabili

Pagina 1 di 1

Data	Testo	Addebito	Saldo	Valuta
11.02.2016	Ordine collettivo e-banking da pagamenti singoli		26'311.50	11.02.2016
	Mario Dotti	650.00		
	Via Rampeda 25			
	6710 Biasca			
	Progetto 'Cura alberi singoli di castagno' - Fase 2 (123-125)			
	Nota personale: Progetto 'Cura alberi singoli di castagno' - Fase 2 (123-125)			

1197

RAIFFEISEN**Banca Raiffeisen
del Cassarate**

Contratto:	45561-0366
Titolare:	Paolo Piattini
Conto:	CH68 8036 6000 0100 4554 2
	Conto associazioni (CHF)
	Titolare: Associazione dei castanicoltori della

Dettagli contabili

Pagina: 1 di 1

Data	Testo	Valuta
09.10.2014	Ordine collettivo e-banking da pagamenti singoli	10.10.2014
	Angelo Bomio	800.00
(41)	Casella postale 19	
	6504 Bellinzona	
	Progetto ?Cura alberi singoli di	
	castagno? ? Fase 2 (145-147)	

Progetto alberi singoli - Fase 2

Piano 01: Ubicazione generale degli interventi

